

OBSERVATORIO DEL  
PATRIMONIO CULTURAL  
ARQUEOLÓGICO

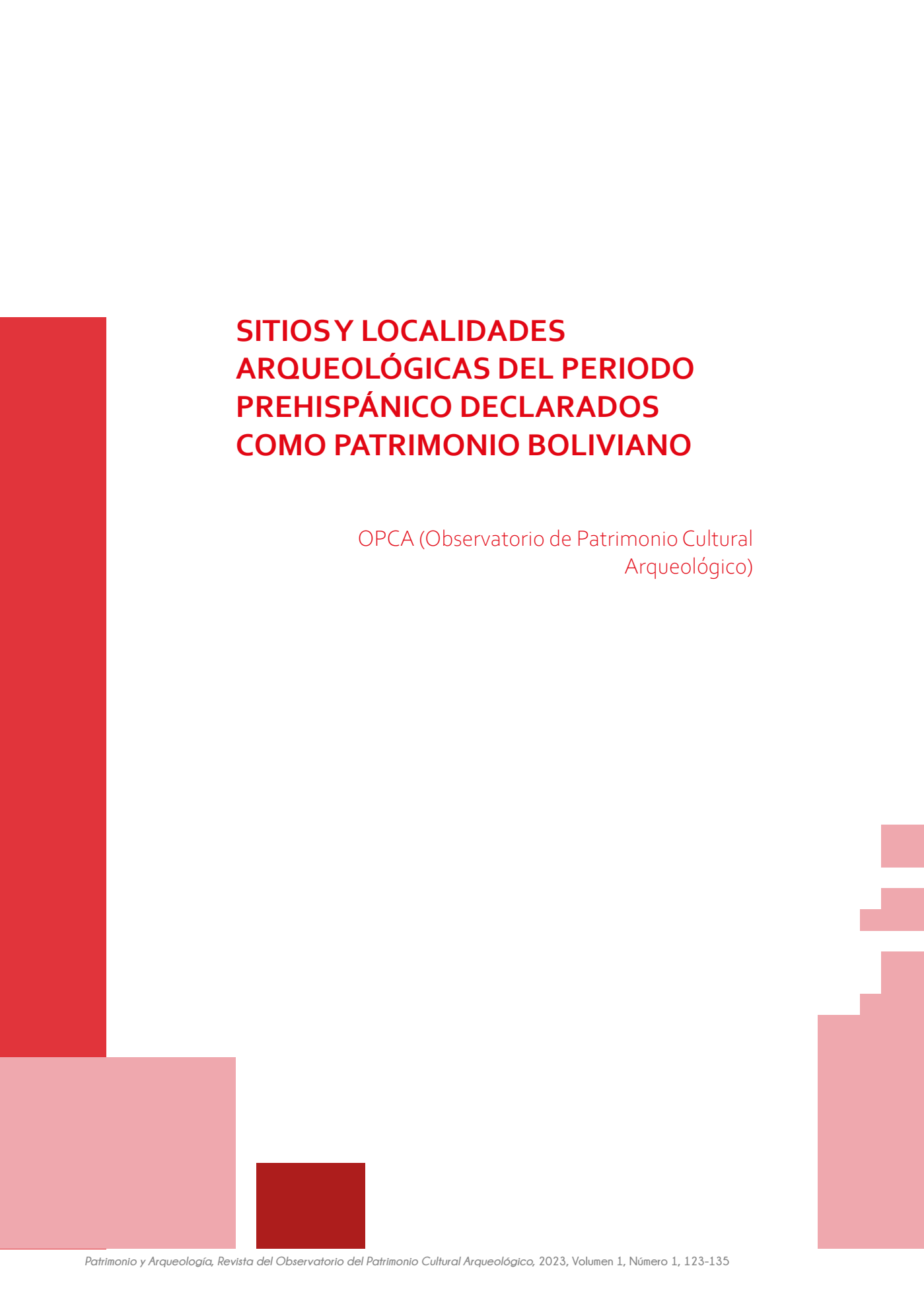

# SITIOS Y LOCALIDADES ARQUEOLÓGICAS DEL PERIODO PREHISPÁNICO DECLARADOS COMO PATRIMONIO BOLIVIANO

OPCA (Observatorio de Patrimonio Cultural  
Arqueológico)

**Figura 1. Mapa de Bolivia con sitios y localidades arqueológicas declarados Patrimonio boliviano.**

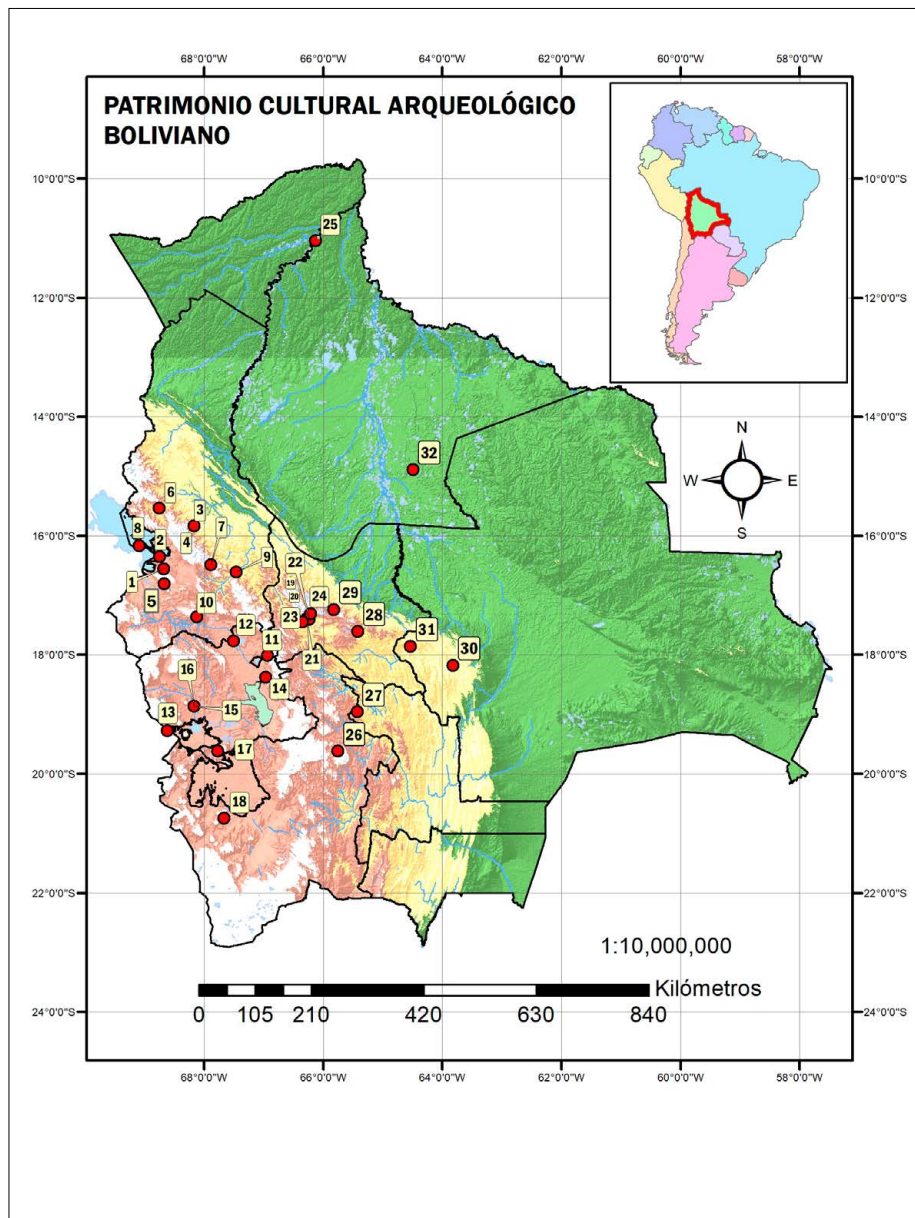

Fuente:  
Mapa elaborado por  
Mirtha Gómez.

ID	Sitios
1	Ruinas de Tiahuanacu
2	Islas Lago Titicaca
3	Ruinas precolombinas de la provincia de Larecaja
4	Población de Tiahuanacu
5	Ruinas de Huancané
6	Iskanw aya
7	Camino prehispánico de Takesi
8	Parque Nacional Arqueológico (Santuario de Copacabana, Isla del Sol y de la Luna del Lago Titicaca)
9	Zona Arqueológica de Pasto Grande
10	Yacimientos Arqueológicos de Wayllani Kuntur Amaya (Cóndor Amaya)
11	Pictografías de Kalakala
12	Ruinas prehispánicas de Jachakala
13	Chullpares Ptsiga Sucre Bolívar, Pagador, Villa Vitalina, Karinquira, Kasenquira, Subterráneos, Toledo, Todos Santos
14	Los Grabados Rupestres del Inca Pinta
15	Sitio arqueológico del Inka Murata
16	Chullpares comunidad de Escara
17	Ruinas de Alcaya
18	Sitio Arqueológico de Laqaya
19	Sitio Arqueológico Incaico de Cotapachi Central
20	Sitios Arqueológico Incaico Kharalaus Pampa
21	Sitios Arqueológico Incaico Jahuintiri
22	Sitios Arqueológico Incaico Kenamari
23	Ruinas de Inka Raqay
24	Pinturas Rupestres de Rumi Plaza
25	Ruinas Arqueológicas de las Culturas Amazónicas e Incaicas de Las Piedras
26	Cerro Rico de Potosí
27	Roca Inka-Machay de Pata-Toloyo
28	Sitio Arqueológico de Incallajta
29	Sitio Arqueológico de Incachaca
30	Ruinas Incaicas de Samaipata
31	Fortaleza de Tukipaya
32	Yacimientos Arqueológicos de la Cultura Hidráulica de Mojos y Tecnología Hidroagrícola de Camellones

**Leyenda**

- Sitios arqueológicos
- RIOS\_PRINCIPALES

**Variación Altitudinal**

- 73 - 762 m
- 763 - 1,883 m
- 1,884 - 3,115 m
- 3,116 - 4,090 m
- 4,091 - 6,551 m

<b>SITIOS ARQUEOLÓGICOS DE BOLIVIA CON DECLARATORIA NACIONAL</b>		
Sistema: GCS WGS 1984	Datum: WGS84	Escala: 1 : 10.000.000
Gestión: 2018	Elaborado por: Mirtha R. Gómez Saavedra	
Base de datos geográficos obtenidos de GeoBolivia, 2018		

**Figura 2. Mapa del departamento de La Paz de sitios y localidades arqueológicas declarados Patrimonio de Bolivia.**

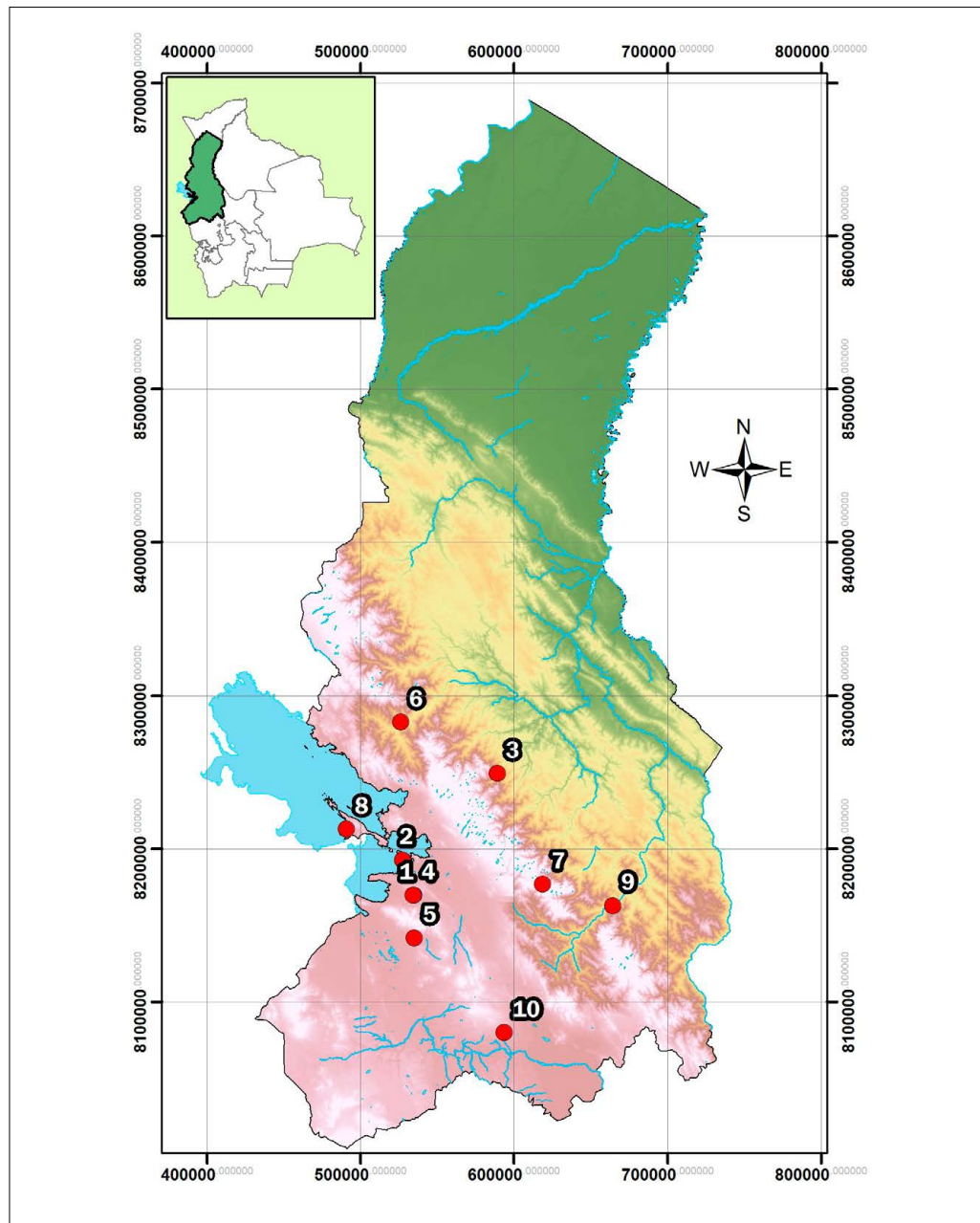

Fuente:  
Mapa elaborado por  
Mirtha Gómez.

ID	Sitio
1	Ruinas de Tiahuanacu
2	Islas Lago Titicaca , Lukurmata, Pajchiri, Chiripa
3	Ruinas precolombinas de la provincia de Larecaja
4	Población de Tiahuanacu
5	Ruinas de Huancané
6	Iskanw aya
7	Camino prehispánico de Takesi
8	Parque Nacional Arqueológico (Santuario de Copacabana, Islas del Sol y de la Luna del Lago Titicaca)
9	Zona Arqueológica de Pasto Grande
10	Yacimientos Arqueológicos de la localidad de Wayllani Kuntur Amaya

**Leyenda**

- Sitios arqueológicos
- Lagos
- Rios



High : 6404  
Low : 137

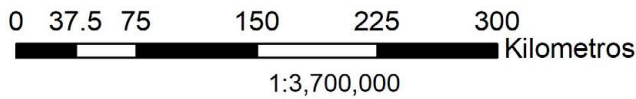

<b>SITIOS ARQUEOLÓGICOS DEL DEPARTAMENTO DE LA PAZ CON DECLARATORIA NACIONAL</b>		
Proyección: UTM	Datum: WGS 84	Zona: 19 K
Escala: 1:3.700.000	Gestión: 2018	Elaborado por: Mirtha R. Gómez Saavedra
Base de datos geográficos obtenido de GeoBolivia, 2018		

**Tabla 1. Sitios y localidades arqueológicas del periodo Prehispánico declarados Patrimonio de Bolivia, en el departamento de La Paz.**

Nro.	Nombre sitio arqueológico / localidad arqueológica (Nombre según la Declaratoria)	Tipo y Nro. de norma	Fecha declaratoria	Provincia
1	Sitio Tiwanaku (Ruinas de Tiahuanacu)	Ley de 3 de Octubre de 1906	03/10/1906	Ingavi
2	Islas Lago Titicaca: L. Pariti, L. Kumana, L. Qiwaya, L. Paco o Surki, L. Takiri, L. Sikuya, L. Ifija, L. Soaña; S. Lukurmata, S. Chiripa, S. Pajchiri (Islas del lago Titicaca: Pariti, Cumaná, Quehuaya, Paco, Anapia, Taquiri, Sicaia, Ifija, Soaña; Sitios Lucurmata, Chiripa, Pajchiri)	Ley de 3 de Octubre de 1906	03/10/1906	Los Andes, Manco Kapac, Ingavi
3	Sitios de la provincia Larecaja	Decreto Supremo del 27 de marzo de 1941	27/03/1941	Larecaja
4	L. Tiwanaku (Población de Tiahuanacu)	Ley de 1 de agosto 1945	01/08/1945	Ingavi
5	S. Khonkho Wankane (Ruinas de Huancané)	Decreto Supremo 8171	07/12/1967	Ingavi
6	S. Iskanwaya (Iskanwaya)	Decreto Supremo 11034	16/08/1973	Mufecas
7	Camino Prehispánico Takesi (Camino prehispánico de Takesi desde la mina de San Francisco hasta Yanacachi)	Decreto Supremo 12717	23/07/1975	Murillo y Sud Yungas
8	L. Copacabana, Islas del Sol y de la Luna (Parque Nacional Arqueológico Zona del Santuario de Copacabana y las Islas del Sol y de la Luna del Lago Titicaca)	Decreto Supremo 23364	17/12/1992	Manco Kapac
9	L. Pasto Grande (Zona Arqueológica de Pasto Grande)	Decreto Presidencial 23228	29/07/1992	Sud Yungas
10	L. Wayllani Kuntur Amaya (Yacimientos Arqueológicos de la localidad de Wayllani Kuntur Amaya /Cóndor Amaya)	Ley 3597	12/12/2006	Aroma

Fuente:  
Elaboración Jimena Portugal, a partir de la base de datos realizada por Zazanda Salcedo.

**Tabla 2. Sitios y localidades arqueológicas del periodo Prehispánico declarados Patrimonio de Bolivia en el departamento de Oruro.**

Nro.	Nombre sitio arqueológico / localidad arqueológica (Nombre según la Declaratoria)	Tipo y Nro. de norma	Fecha declaratoria	Provincia
1	L. Qala Qala (Pictografías de Kalakala)	Decreto Supremo 9087	05/02/1970	Cercado
2	S. Jacha Qala (Ruinas prehispánicas de Jachakala)	Decreto Supremo 25511	17/09/1999	Cercado
3	L. Pisiga- Sucre (Chullpares Pisiga – Sucre)	Ley 2989	24/02/2005	Atahualpa
4	L. Pagador (Chullpares Pagador)	Ley 2989	24/02/2005	Atahualpa
5	L. Villa Vitalina (Chullpares Villa Vitalina)	Ley 2989	24/02/2005	Atahualpa
6	L. Karinqura-Kasenquira (Chullpares Karinqura Chullpares – Kasenquira)	Ley 2989	24/02/2005	Atahualpa
7	L. Pisiga-Sucre-Bolivar (Chullpares Subterranos Pisiga – Sucre – Bolivar)	Ley 2989	24/02/2005	Atahualpa
8	L. Karinqiri (Chullpares Karinqiri)	Ley 2989	24/02/2005	Atahualpa
9	L. Carinqura (Cuevas de Carinqura)	Ley 2989	24/02/2005	Atahualpa
10	L. Toledo (Chullpares de Toledo)	Ley 2989	24/02/2005	Saucari
11	L. Todos Santos (Chullpares de Todos Santos)	Ley 2989	24/02/2005	Mejillones
12	L. Inkapinta (Grabados rupestres de Inca Pinta)	Ley 3004	21/03/2005	Poopo
13	S. Inka Murata (Sitio arqueológico Inca Murata)	Ley 3833	23/01/2008	Litoral
14	L. Escara (Chullpares comunidad Escara, adyacentes a sitio Inca Murata)	Ley 3833	23/01/2008	Litoral
15	S. Alcaya (Ruinas de Alcaya)	Ley 3880	09/06/2008	Ladislao Cabrera

Fuente:  
Elaboración Jimena Portugal, a partir de la base de datos realizada por Zazanda Salcedo.

**Figura 3. Mapa del departamento de Oruro de sitios y localidades arqueológicos declarados Patrimonio de Bolivia.**

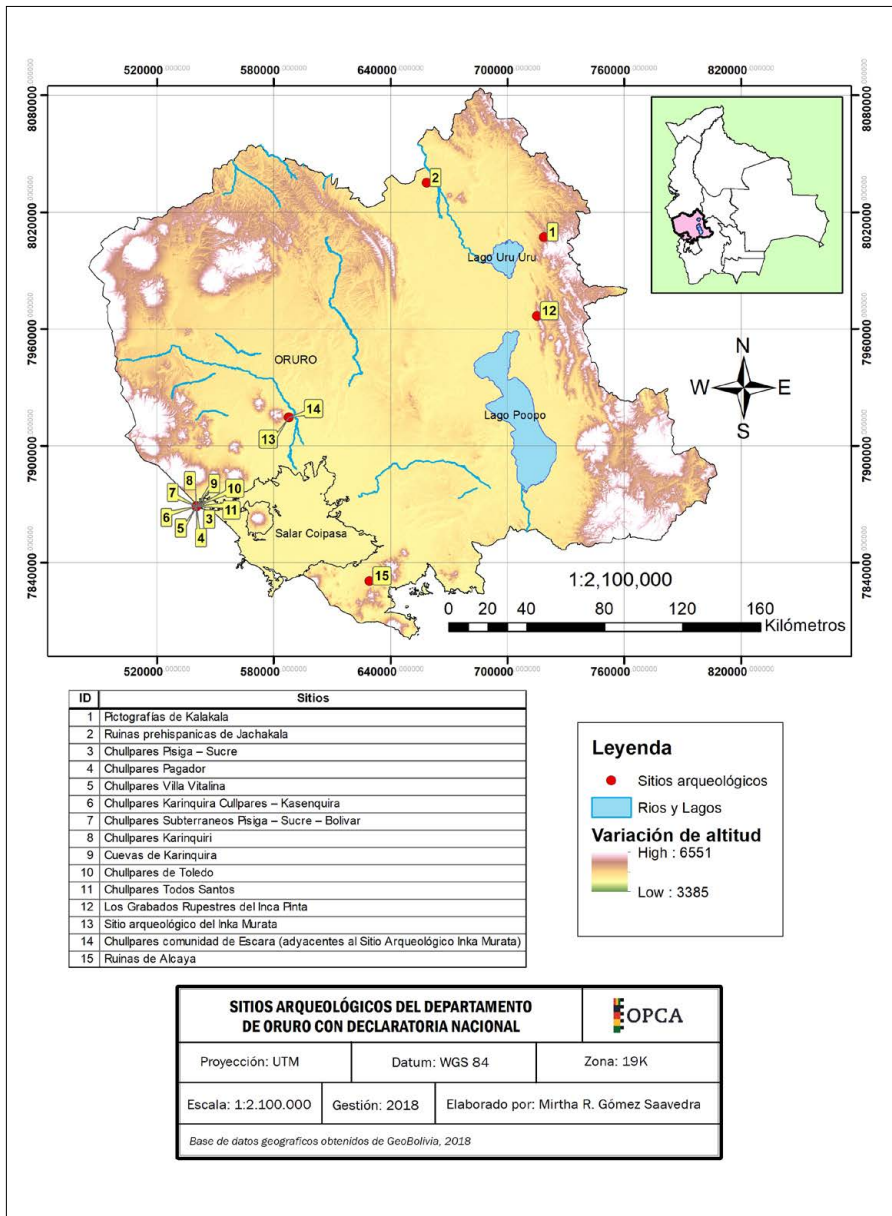

Fuente:  
Mapa elaborado por  
Mirtha Gómez.



**Figura 4. Mapa del departamento de Potosí de sitios y localidades arqueológicas del periodo Prehispánico, con declaratoria de Patrimonio boliviano.**

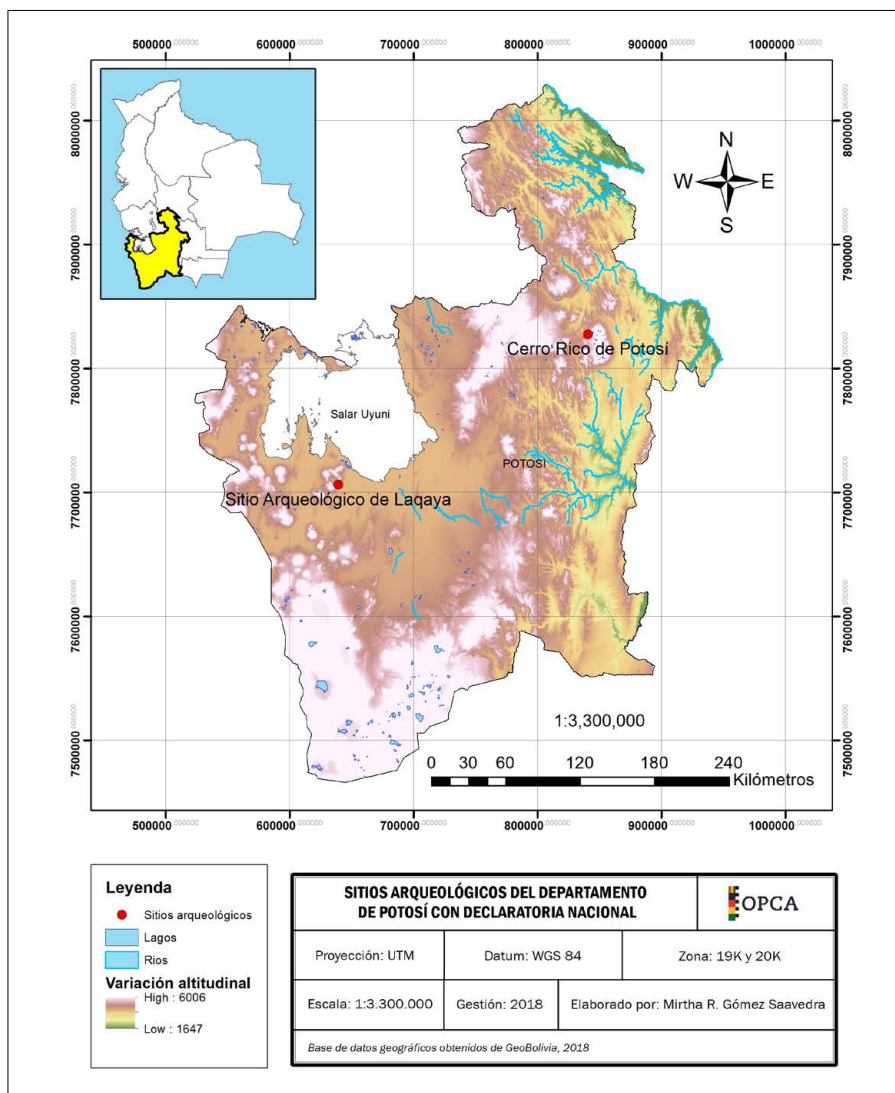

Fuente:  
Mapa elaborado por  
Mirtha Gómez.

**Tabla 3. Sitios y localidades arqueológicas del periodo Prehispánico declarados Patrimonio de Bolivia en el departamento de Potosí.**

Fuente:  
Elaboración Jimena  
Portugal, a partir  
de la base de  
datos realizada por  
Zazanda Salcedo.

Nro.	Nombre sitio arqueológico / localidad arqueológica (Nombre según la Declaratoria)	Tipo y Nro. de norma	Fecha declaratoria
1	Cerro Rico de Potosí	Ley 1197	09/11/1990
2	Sitio Arqueológico de Laqaya	Decreto Supremo 27607	02/07/2004

**Figura 5. Mapa del departamento de Cochabamba de sitios y localidades arqueológicas del periodo Prehispánico, con declaratoria de Patrimonio boliviano.**

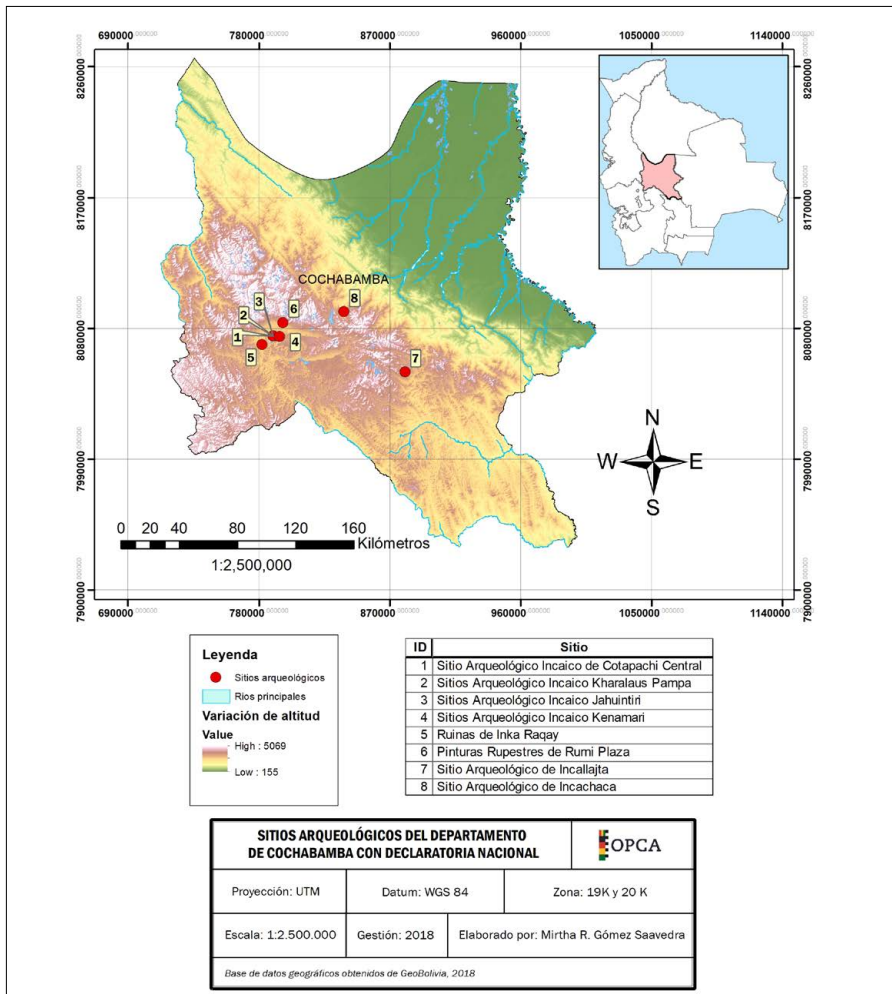

Fuente: Mapa elaborado por Mirtha Gómez.

**Tabla 4. Sitios y localidades arqueológicas del periodo Prehispánico declarados Patrimonio de Bolivia en el departamento de Cochabamba.**

Nro.	Nombre sitio arqueológico / localidad arqueológica (Nombre según la Declaratoria)	Tipo y Nro. de norma	Fecha declaratoria
1	S. Qutapachi central (Sitio arqueológico Cotapachi Central)	Ley 3479	22/09/2006
2	S. Kharalaus Pampa (Sitio arqueológico Incaico Kharalaus Pampa)	Ley 3479	22/09/2006
3	S. Jawintiri (Sitio arqueológico Incaico Jahuintiri)	Ley 3479	22/09/2006
4	S. Qinamari (Sitio arqueológico Incaico Kenamari)	Ley 3479	22/09/2006
5	S. Inka Raqay (Ruinas de Inka Raqay)	Ley 295	28/09/2012
6	L. Rumi Plaza (Pinturas Rupestres de Rumi Plaza)	Ley 411	30/09/2013
7	S. Incallajta (Sitio Arqueológico de Incallajta)	Ley 1009	31/08/1988
8	S. Incachaca (Sitio Arqueológico de Incachaca)	Ley 2533	24/10/2003

Fuente: Elaboración Jimena Portugal, a partir de la base de datos realizada por Zazanda Salcedo.

**Figura 6. Mapa del departamento de Chuquisaca de sitios y localidades arqueológicos del periodo Prehispánico, con declaratoria de Patrimonio boliviano.**

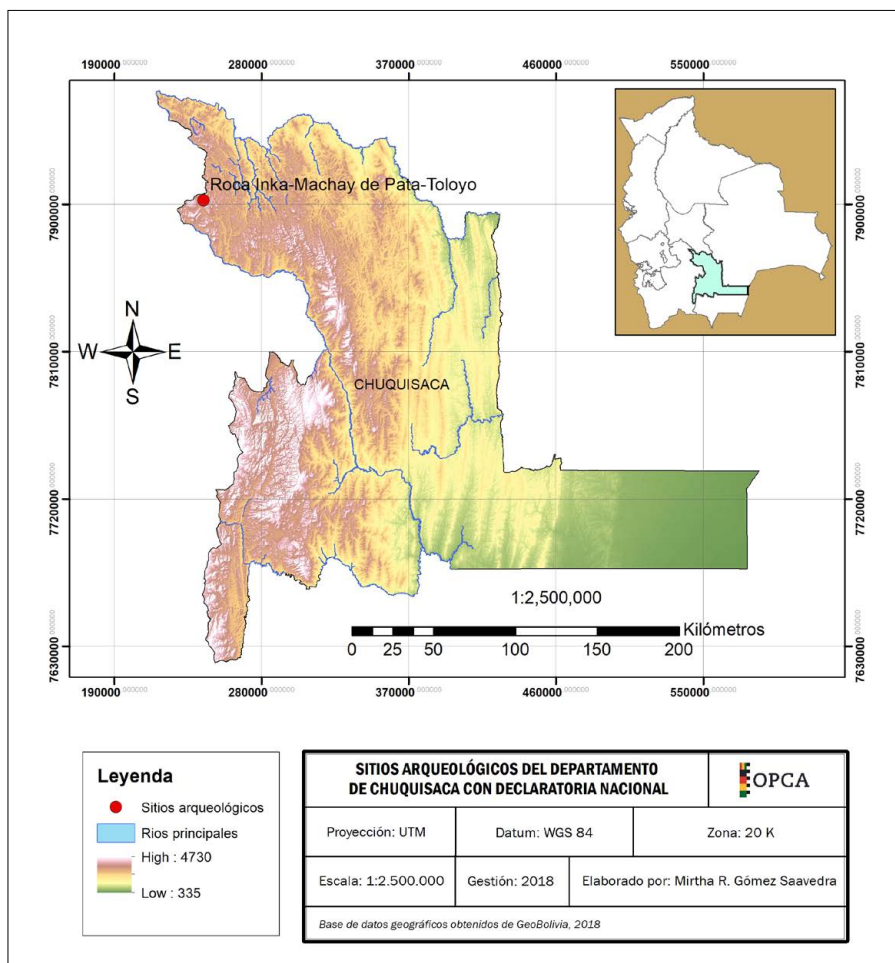

Fuente:  
Mapa elaborado por  
Mirtha Gómez.

**Tabla 5. Sitios y localidades arqueológicas del periodo Prehispánico declarados Patrimonio de Bolivia, en el departamento de Chuquisaca.**

Nro.	Nombre sitio arqueológico / localidad arqueológica (Nombre según la Declaratoria)	Tipo y Nro. de norma	Fecha declaratoria
1	S. Inkamachay (Roca Inka-Machay de Patatoloyo)	Decreto Supremo 4954	27/05/1958

Fuente:  
Elaboración Jimena  
Portugal, a partir  
de la base de  
datos realizada por  
Zazanda Salcedo.

**Figura 7. Mapa del departamento de Santa Cruz de Sitio y localidad arqueológicos del periodo Prehispánico, con declaratoria de Patrimonio boliviano.**

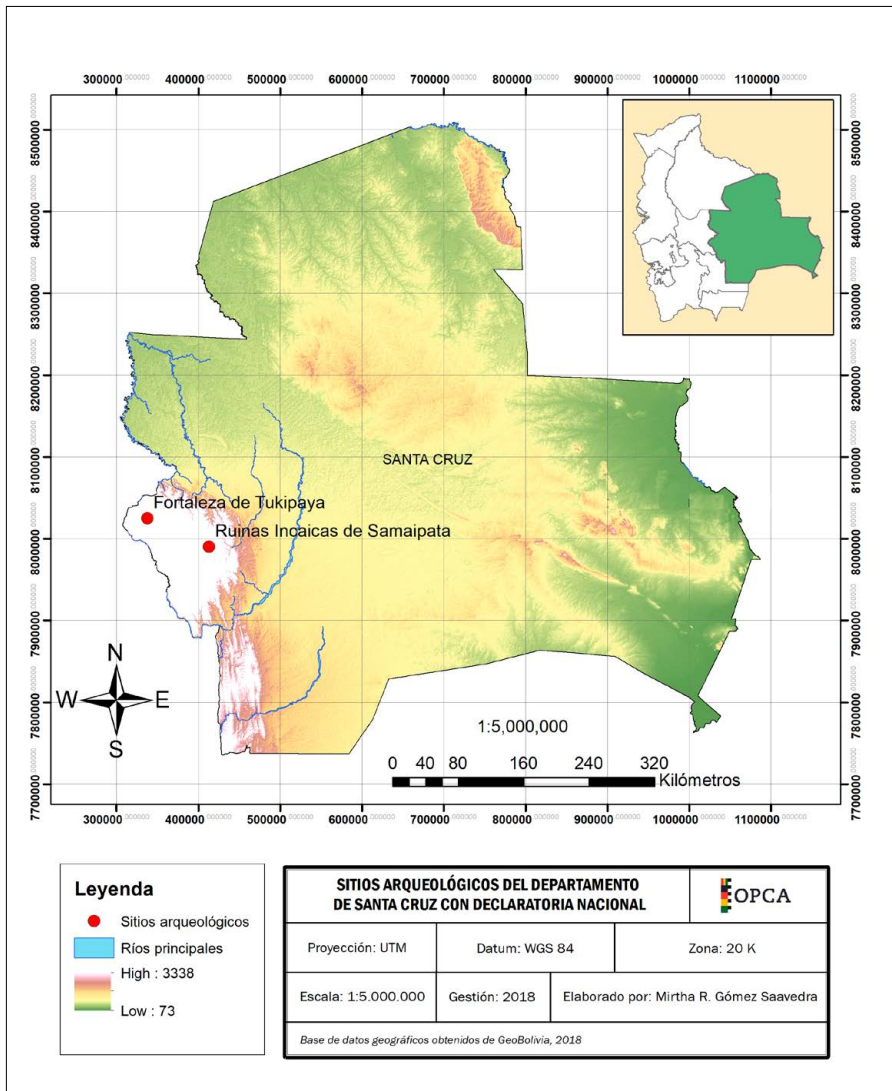

Fuente:  
Mapa elaborado por  
Mirtha Gómez.

**Tabla 6. Sitio y localidad arqueológicos del periodo Prehispánico declarados Patrimonio de Bolivia, en el departamento de Santa Cruz.**

Nro.	Nombre sitio arqueológico / localidad arqueológica (Nombre según la Declaratoria)	Tipo y Nro. de norma	Fecha declaratoria
1	S.Samaypata (Ruinas Incaicas de Samaipata)	Decreto Supremo 11290	11/01/1974
2	S. Tukipaya (Fortaleza de Tukipaya)	Decreto Supremo 14307	27/01/1977

Fuente:  
Elaboración Jimena  
Portugal, a partir  
de la base de  
datos realizada por  
Zazanda Salcedo.

**Figura 8. Mapa del departamento de Beni de Paisajes arqueológicos del periodo Prehispánico, con declaratoria de Patrimonio boliviano.**

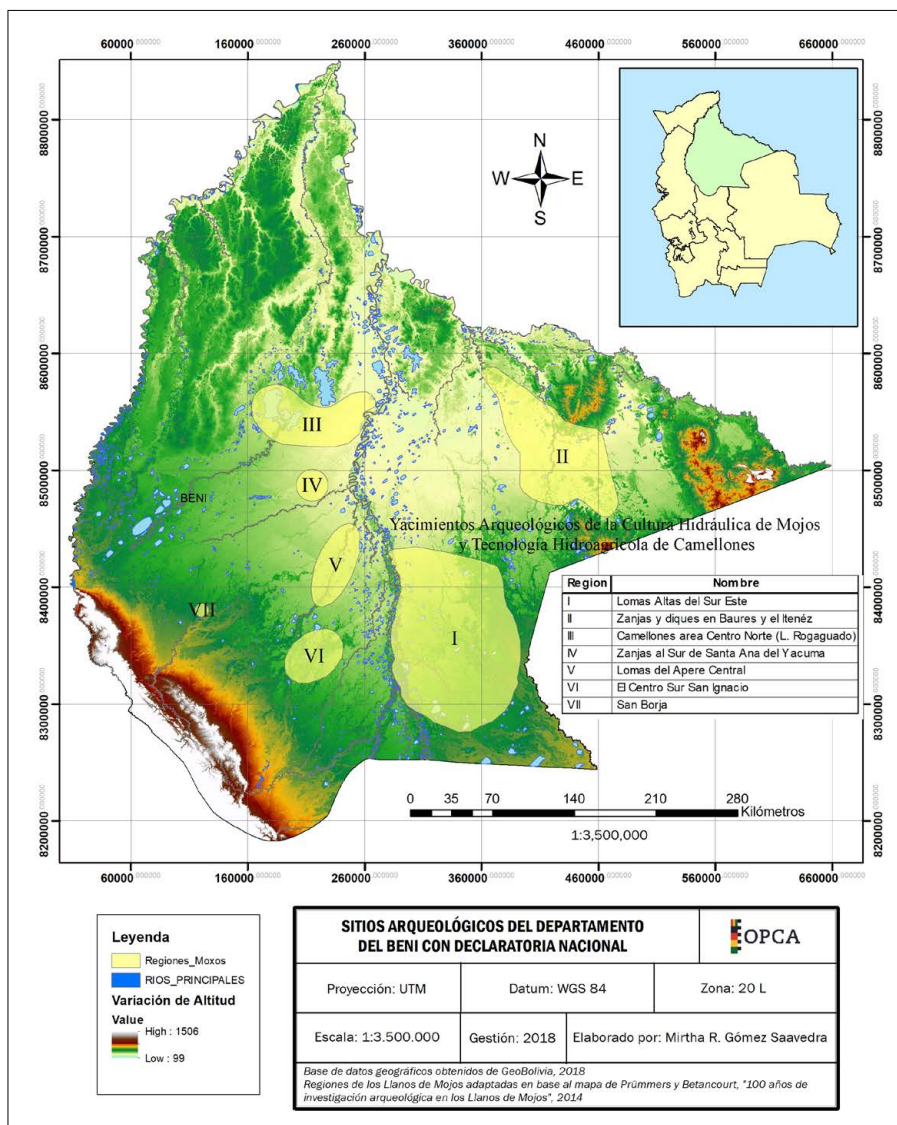

Fuente:  
Mapa elaborado por  
Mirtha Gómez.

**Tabla 7. Paisajes arqueológicos del periodo Prehispánico con declaratoria de Patrimonio boliviano, en el departamento de Beni.**

Fuente:  
Elaboración Jimena  
Portugal, a partir  
de la base de  
datos realizada por  
Zazanda Salcedo.

Nro.	Nombre Paisaje arqueológico (Nombre según la Declaratoria)	Tipo y Nro. de norma	Fecha declaratoria
1	Lomas, zanjas, diques y camellones de Mojos (Yacimientos Arqueológicos de la Cultura Hidráulica de Mojos y su Tecnología Hidroagrícola de Camellones)	Ley 2561	20/11/2003

**Figura 9. Mapa del departamento de Pando de sitios y localidad arqueológica del periodo Prehispánico, con declaratoria de Patrimonio boliviano.**

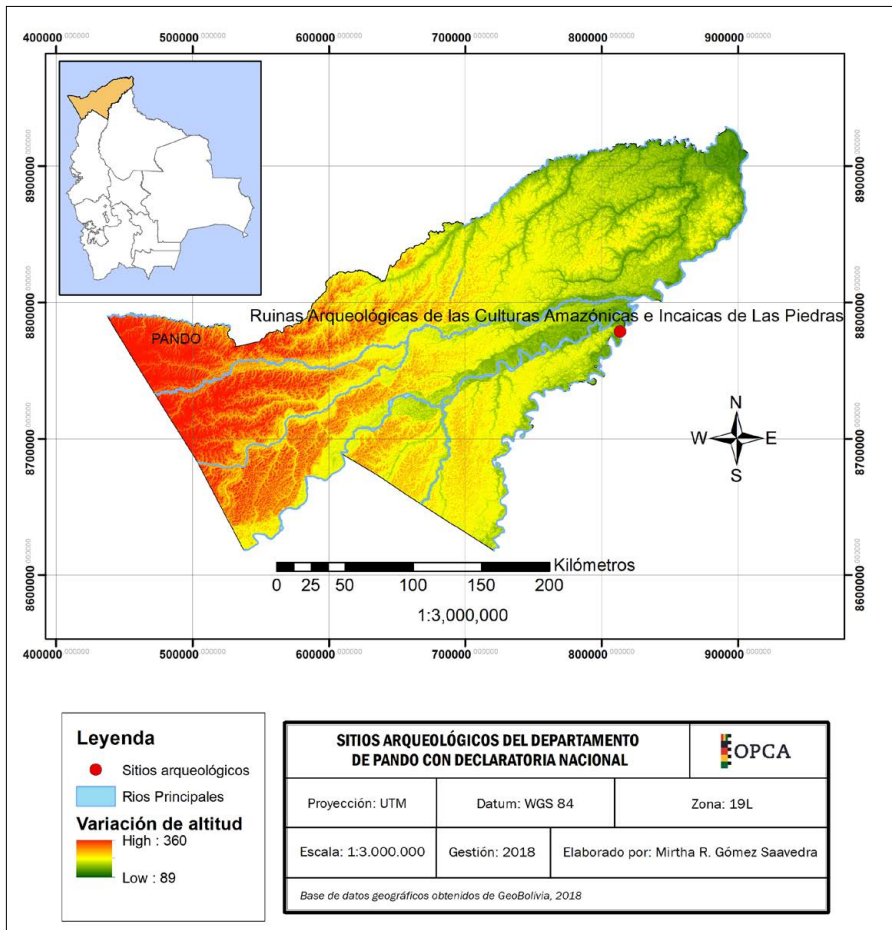

Fuente:  
Mapa elaborado por  
Mirtha Gómez.

**Tabla 8. Sitios y localidad arqueológica del periodo Prehispánico declarados Patrimonio de Bolivia, en el departamento de Pando.**

Nro.	Nombre sitio arqueológico / localidad arqueológica (Nombre según la Declaratoria)	Tipo y Nro. de norma	Fecha declaratoria
1	S. Las Piedras (Ruinas Arqueológicas de las Culturas Amazónicas e Incaicas de Las Piedras)	Ley 2651	13/04/2004

Fuente:  
Elaboración Jimena Portugal, a partir de la base de datos realizada por Zazanda Salcedo.